

**11 FEBBRAIO -> 25 MARZO 2010**

**MUSEO NAZIONALE DEL BARGELLO**

via del Proconsolo 4 - Firenze

Pur restando le Sonate di Beethoven il tema conduttore di questa rassegna, si è voluto inserire questi capolavori assoluti all'interno di una cornice formata da opere dei grandi compositori del '900, con la precisa intenzione di restituire ai capolavori beethoveniani quella "modernità" e "ingegno del linguaggio" così poco compresi dal pubblico suo contemporaneo. Possiamo senza indugio affermare che Beethoven è stato il maggiore rivoluzionario dell'estetica musicale mai esistito. Senza Beethoven non sarebbero state possibili le opere degli autori del novecento messi qui a confronto.

**11 febbraio ore 20,30**



**René CLEMENCIC** al Clavicordo  
**JOSQUIN DES PRÉS: SPLENDOR MUSICAE** (ca. 1440 - 1521)

**25 febbraio ore 20,30**

**BEETHOVEN** Sonata n.7 in Do min. Op.30 n.2

**SCELSI** Divertimento n.3 per violino

**BEETHOVEN** Sonata la Primavera Op.24

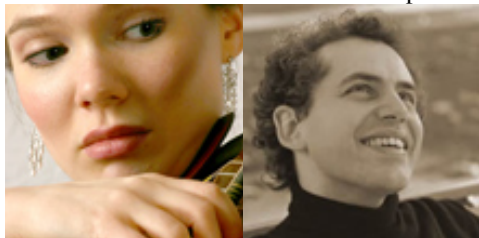

violino **Tamsin Waley-Cohen**  
pianoforte **Gregorio Nardi**

**4 marzo ore 20,30**

**BEETHOVEN** Sonata Op.110

**HUBER** Ein Hauch von Unzeit II

**BEETHOVEN** Sonata Op.111



pianoforte **Gregorio Nardi**

**11 marzo ore 20,30**

**BEETHOVEN** Allegro und Menuett per 2 flauti

**PANNI** L'Inverno di Pan per flauto basso

**BEETHOVEN** Sonata op.31 n.2 "Tempesta"  
**CAVALLARI** Ritratti per flauto e pianoforte  
**BEETHOVEN** Variazioni Op.105



pianoforte **Sara Matteo**  
flauto **Anita Olivieri Passeri, Michele Marasco**

**18 marzo ore 20,30**

**BEETHOVEN** Sonata in Re magg. Op.28 "Pastorale"  
**DEBUSSY** 4 Preludi  
**SCHUMANN** Fantasia in Do magg. Op.17 (prima vers. 1836)



pianoforte **Patricia Pagny**

**25 marzo ore 20,30**

**BEETHOVEN** Sonata in fa Magg. op.5 n.1  
**BEETHOVEN** Trio in si bem. Magg. op.11  
**BEETHOVEN** Sonata in re Magg. op.102 n.2



clarinetto **Lucia Nannoni**  
violoncello **Andrea Nannoni**  
pianoforte **Giovanna Prestia**

---

#### **info**

ingresso 10 euro (singolo concerto)  
abbonamento 6 concerti 40 euro

luoghi dei concerti  
**Museo Nazionale del Bargello**

Via del Proconsolo 4, Firenze

**FLAMEnsemble**

Via G.d'Annunzio 121 | 50135 Firenze

tel 055 611299 | 055 6123516 | info@flamensemble.com

[www.flamensemble.com](http://www.flamensemble.com)